

**PLANTA BAJA** (Esc. 1:100)

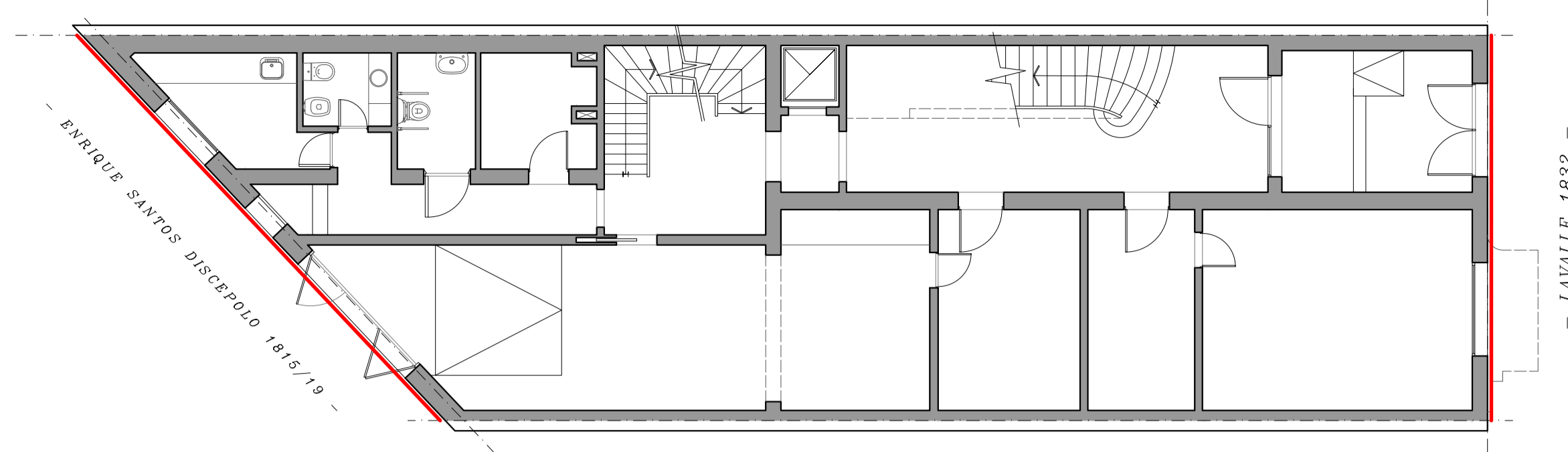

**1º PISO** (Esc. 1:100)

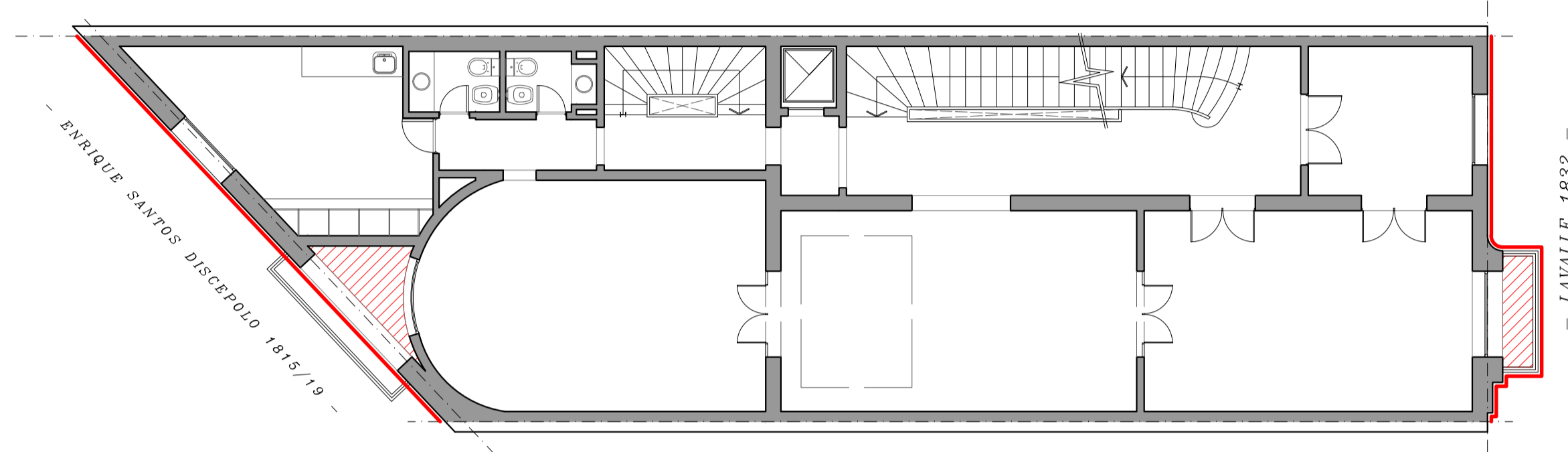

**2º PISO** (Esc. 1:100)

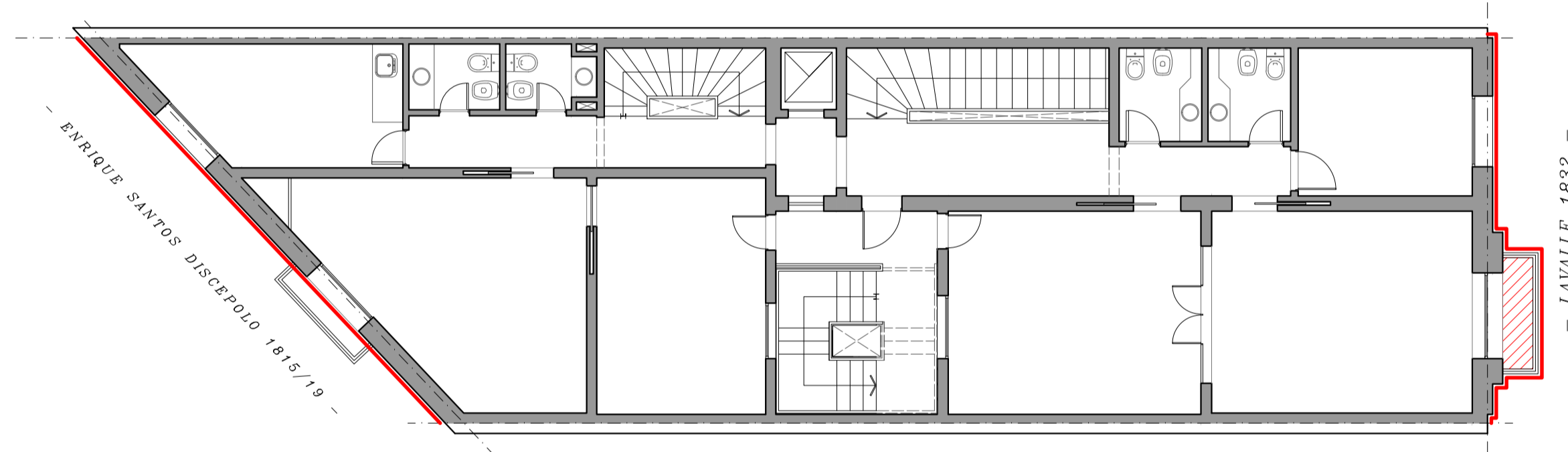

**3º PISO** (Esc. 1:100)

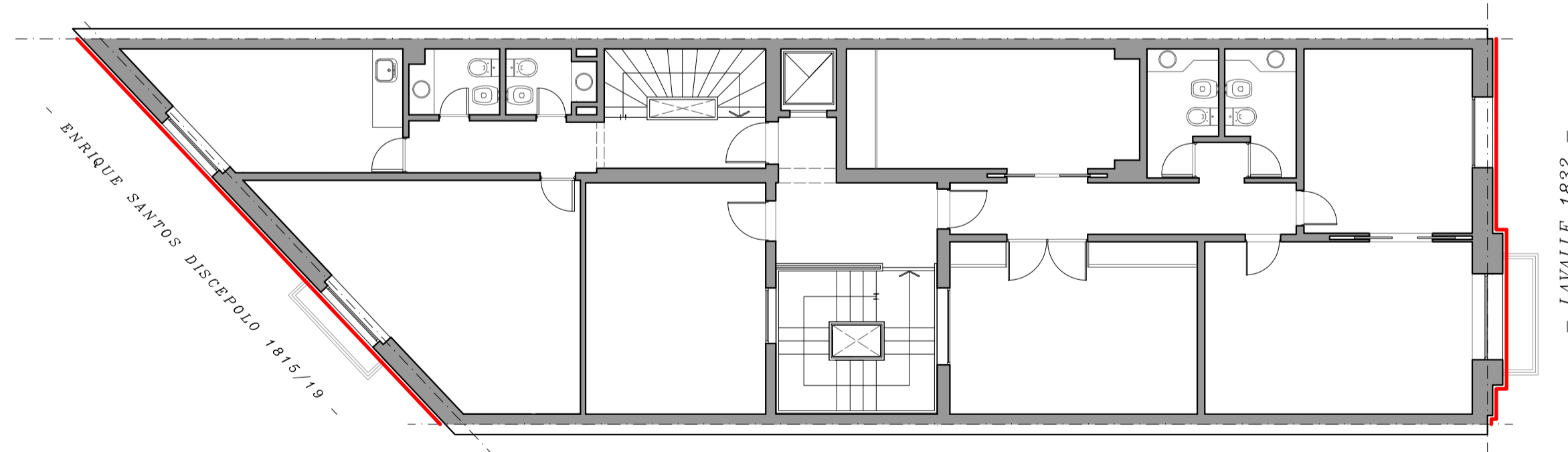

**4º PISO** (Esc. 1:100)

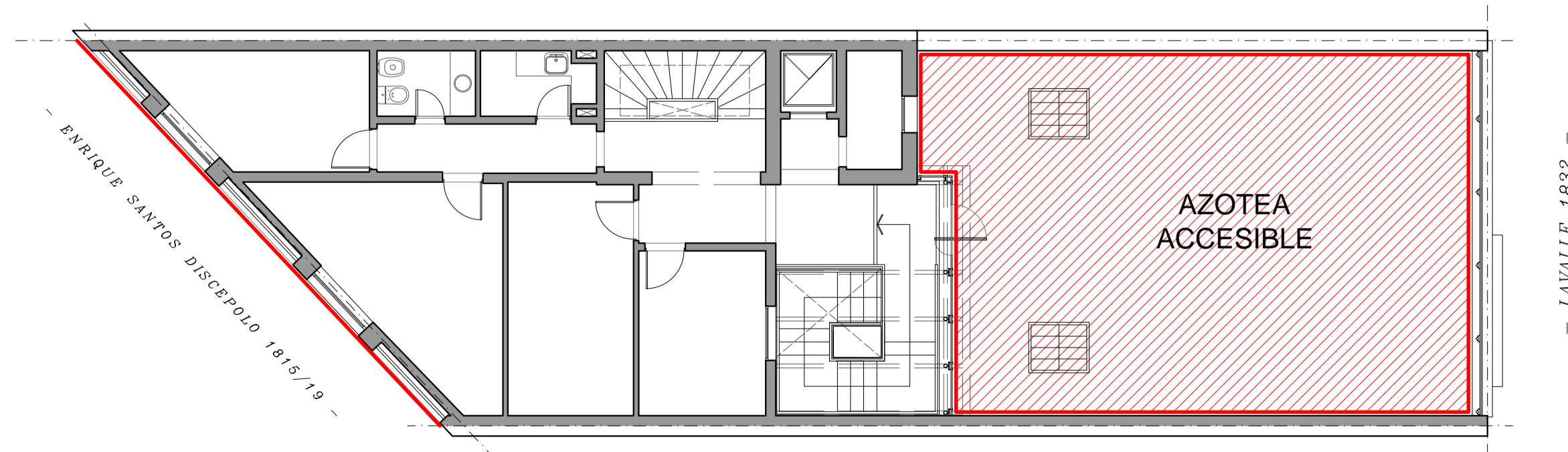

**AZOTEA** (Esc. 1:100)

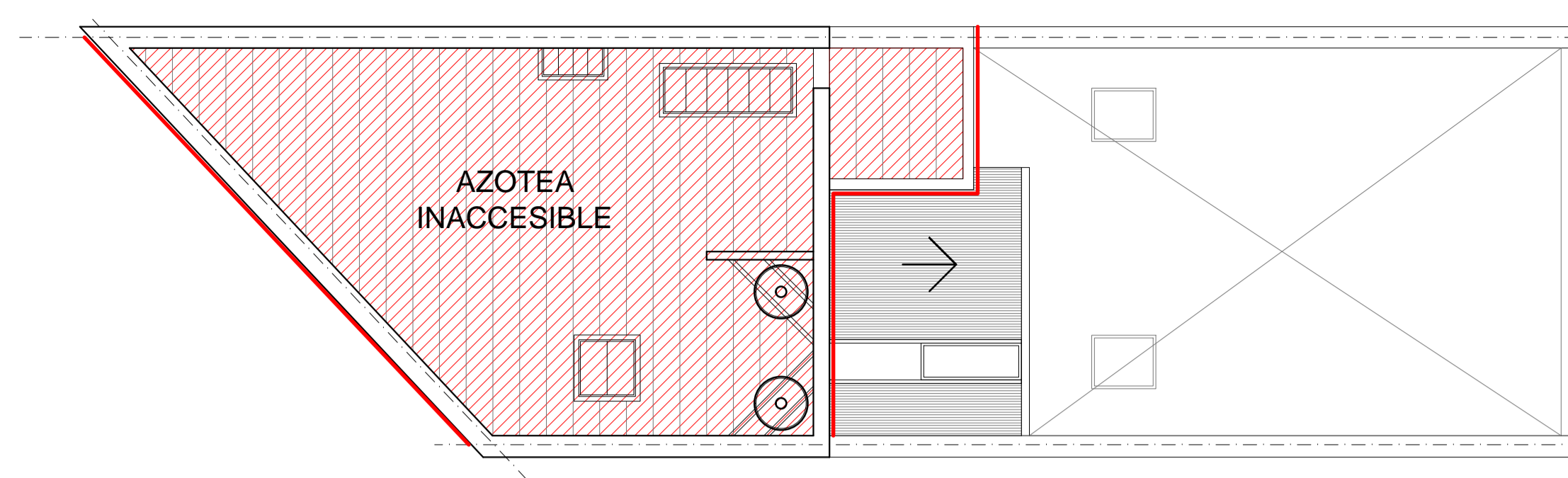

**DETALLE SECTOR HALL DE ACCESO** (Esc. 1:50)

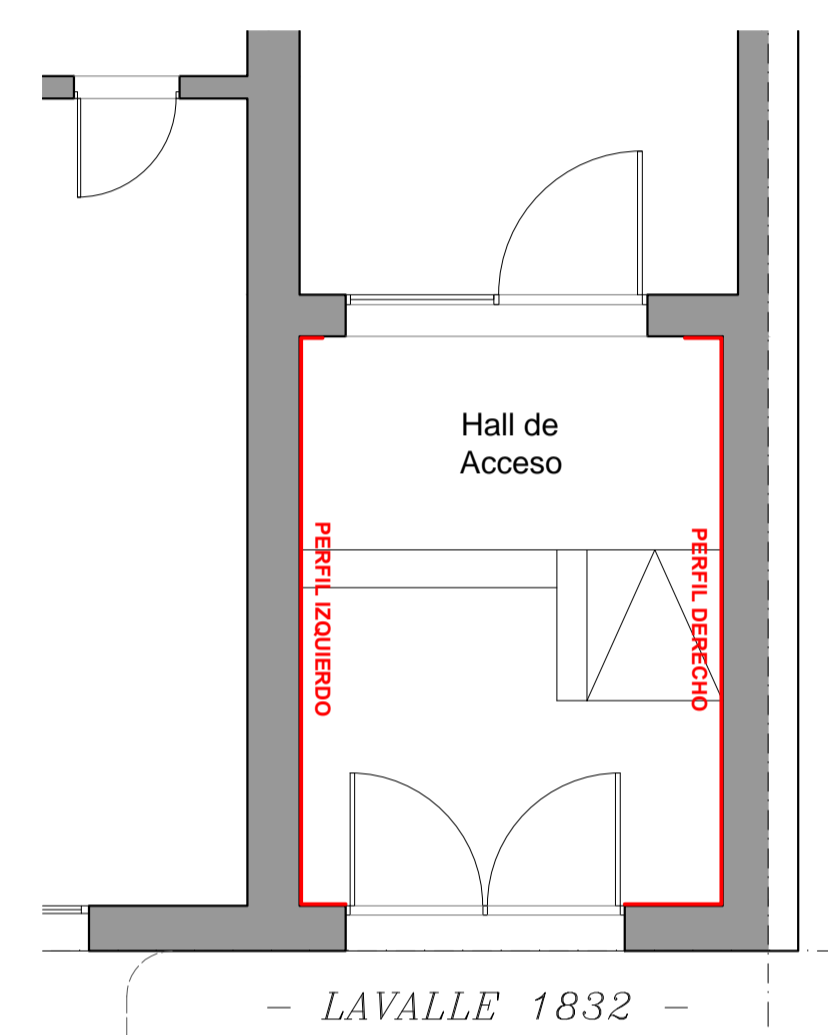

**ESPECIFICACIONES GENERALES:**

- Mármol blanco **CALACATTA**, 20 mm. de espesor.
- Realización de chanfle superior (¼ círculo) en toda su extensión.

**PERFIL LATERAL DERECHO** (Esc. 1:20) - Recorte de rampa para discapacitados.

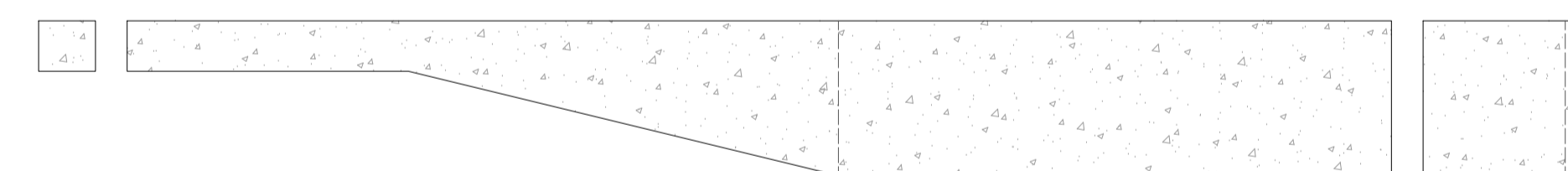

**PERFIL LATERAL IZQUIERDO** (Esc. 1:20) - Recorte de escalinata (dos alzadas).

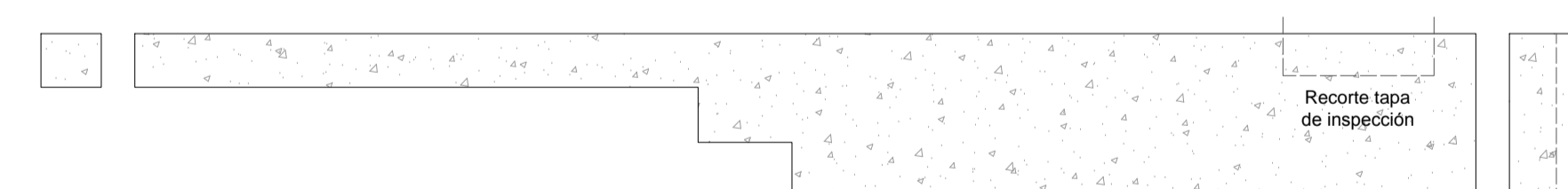

- Todas las medidas son **APROXIMADAS**, debiendo ser verificadas en obra.
- Todos los trabajos deberán ser ejecutados de acuerdo a las **REGLAS del ARTE**.

**REFERENCIA:**

Sectorización Obra.



*Ministerio Público de la Defensa*  
*Defensoría General de la Nación*

- Departamento de Arquitectura D.G.N. -

**TITULO:** Obra Pública Trbajos de Conservación de Fachadas

**DOMICILIO:** Calle LAVALLE N° 1832 - Pasaje DISCÉPOLO N° 1815, C.A.B.A.

**DEPENDENCIA:** Defensoría General de la Nación

**PROYECTO & DIRECCION:** Departamento de Arquitectura D.G.N.

Plantas y detalle nuevo zócalo de mármol en Hall Acceso	<b>ESCALA</b>	<b>ANEXO</b>
Revisión N° 1.1.	Fecha: 24 / 01 / 2020	Varias
		<b>lb</b>